

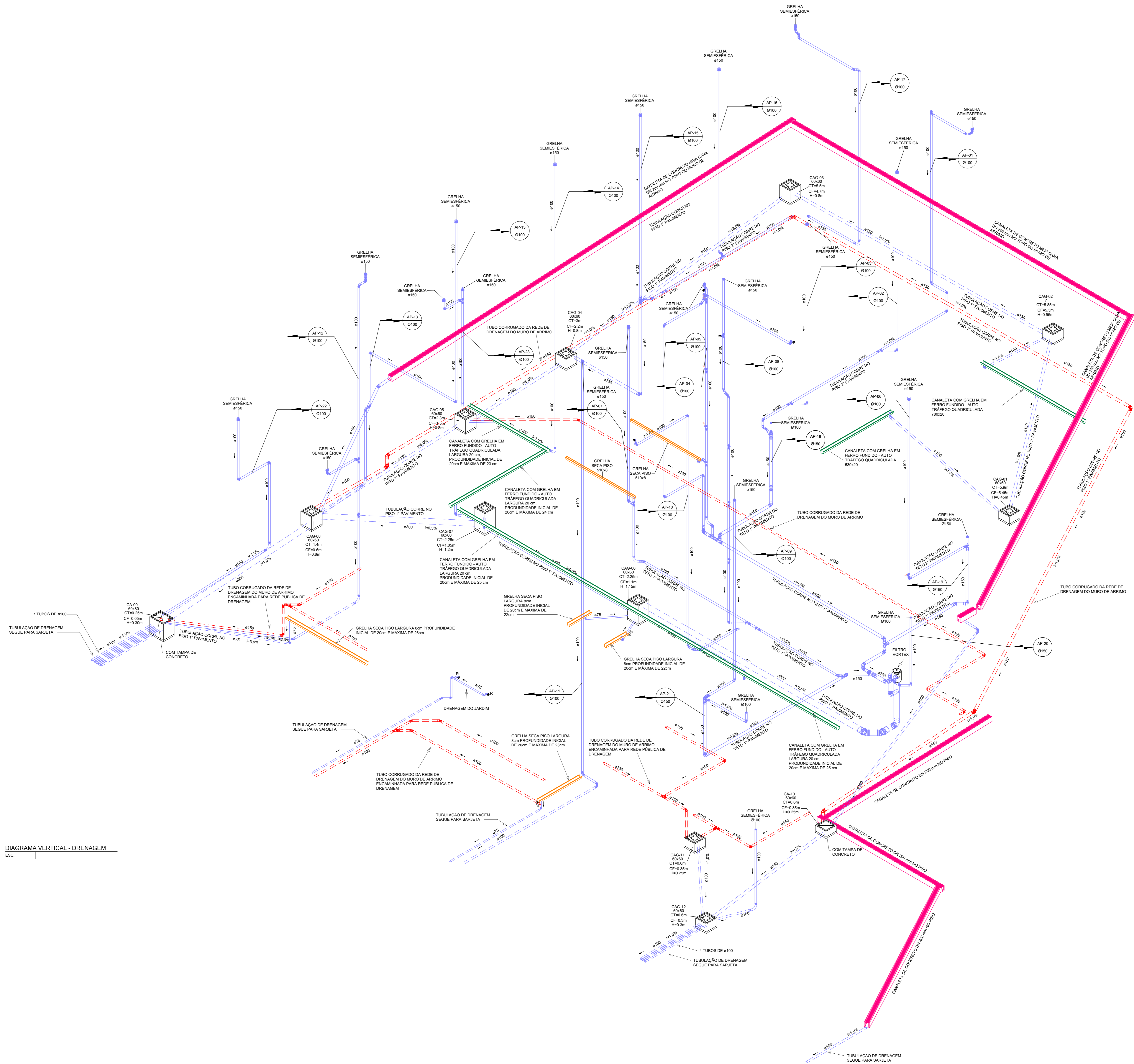

DIAGRAMA VERTICAL - DRENAGEM
ESC.



EXE	00	PROJETO EXECUTIVO - LICITAÇÃO OBRA	EFICÁCIA	08/10/20
TPO	REV	DESCRIÇÃO	RESENHO	DATA
REVISÕES				
MINISTÉRIO PÚBLICO DO ESTADO DE MINAS GERAIS				
SEDE DAS PROMOTORIAS DE JUSTIÇA DA COMARCA DE RIBEIRÃO DAS NEVES				
ENDEREÇO:			ÁREA TERRENO:	
RUA VERA LÚCIA DE OLIVEIRA ANDRADE S/Nº,			3.235,71 m²	
BARRIO VILA ESPERANÇA, RIBEIRÃO DAS NEVES			ÁREA CONSTRUÍDA:	
			3.915,46 m²	
PROPRIETÁRIO:			CNPJ:	
			20.971.057/0001-45	
PROCURADORIA GERAL DE JUSTIÇA DO ESTADO DE MINAS GERAIS				
PROJETO EXECUTIVO DE INSTALAÇÕES HIDROSSANITÁRIAS				
EMPRESA:			CNPJ:	
			06.301.115/0001-00	
ENGENHEIRO FABRICIO SILVA LIMA EFICÁCIA PROJETOS E CONSULTORIA LTDA			CREA:	
RESPONSÁVEL TÉCNICO:			239.656/D - MG	
DANIELA OLIVEIRA DE MORAIS			111.889/D - MG	
ROGERIO FLAVIANO DOS SANTOS			DATA:	
CONTEÚDO:			18/10/2020	
HIDROSSANITÁRIO - DIAGRAMA VERTICAL - DRENAGEM			FOLHA:	
			24/24	
			ESCALA:	
			INDICADA	